

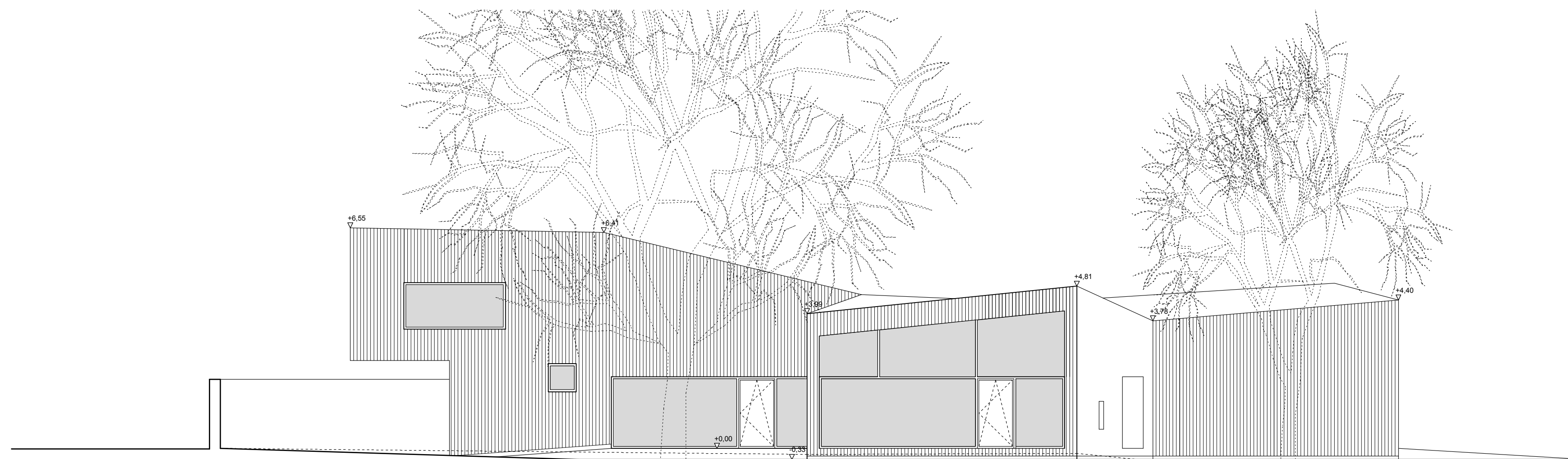

Ansicht Nord

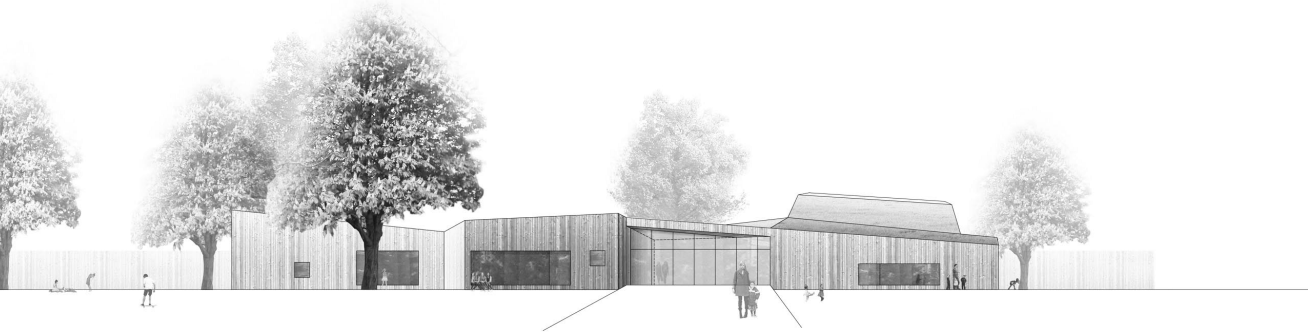

Ansicht West

Dateiname: 1304-A-4-A	Planungsphase: Genehmigungsplanung	Projekt ID: 1304 KJF
Projekt: BV Kinder- und Jugendfreizeiteinrichtung Siegfriedstraße 29 / Gotlindstraße , 10367 Berlin		
		
Bauherr: Bezirksamt Lichtenberg von Berlin vertreten durch: Serviceeinheit Facility Management Baumanagement Alt-Friedrichsfelde 60 10315 Berlin		Genehmigt/Datum:
Architekt/Planverfasser: Kersten + Kopp Architekten BDA Skaltzer Straße 80 10997 Berlin Tel: 030 610764-36 Fax: 030 610764-37		
Tragwerksplanung: ifb frohloff staffa kühl ecker Rheinstraße 45-46 12161 Berlin Tel: 030 859943-0 Fax: 030 859943-99		Bezugsgröße: +0,00 = 52,78 m ü.NN Format: 890 / 420 mm
Gebäudetechnik: HGH - Plan Niedstraße 39 12159 Berlin Tel: 030 854069016 Fax: 030 854069020		Datum: 20.01.2014 Maßstab: 1 : 100
Planinhalt: Ansichten Nord / West		Plannummer: 1304_A_4_A02