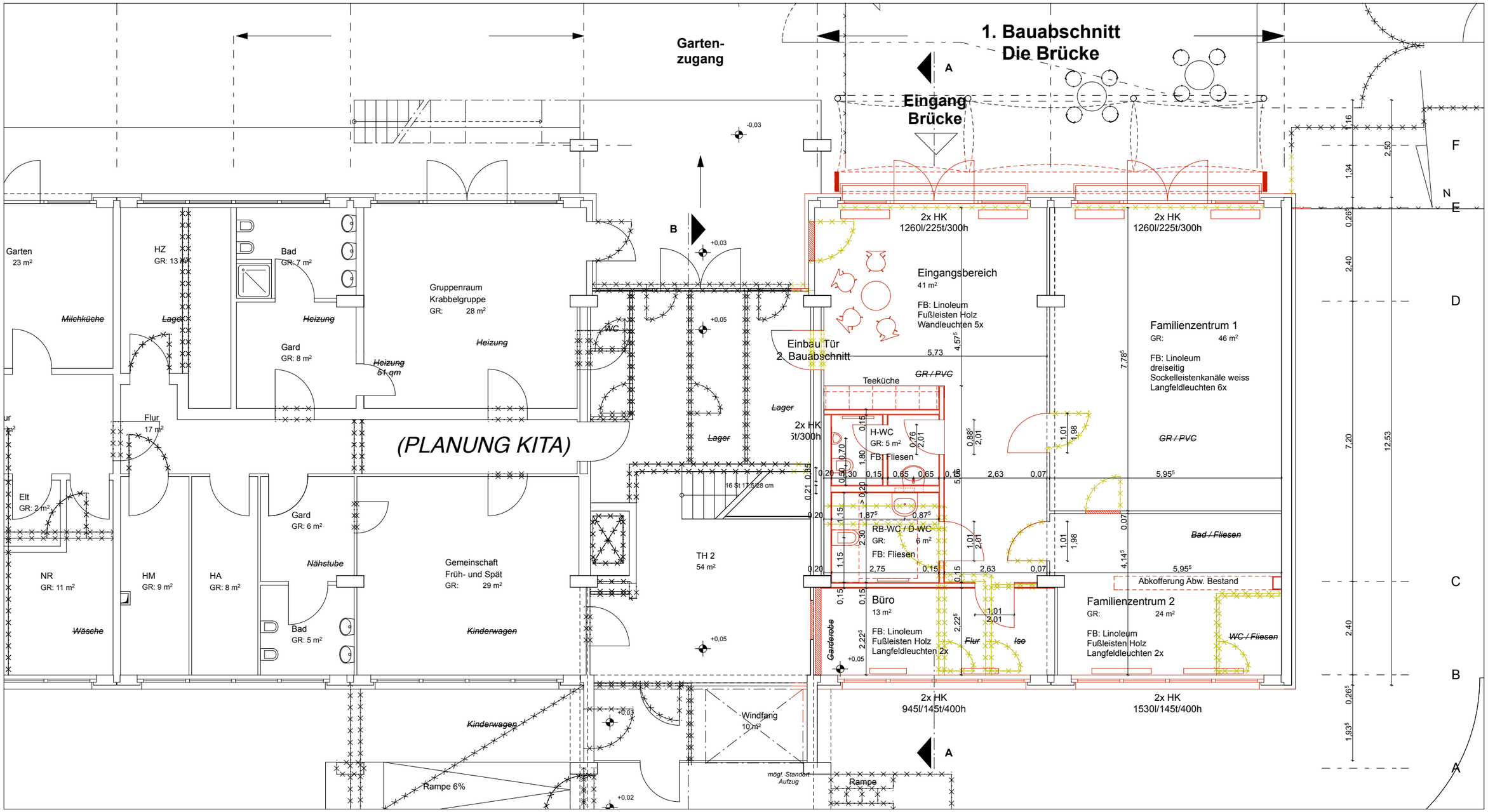

Bauherr:

Albert-Schweitzer-Kinderdorf Berlin e.V.

Weiter Blick 46
14089 Berlin

Planung:

Perspektive

Gesellschaft für Bauberatung
und Betreuung mbH

im Umweltforum
Auferstehungskirche
Pufendorfstraße 11
10249 Berlin

Tel (030) 690 000 -0 Fax -20
mail@perspektive-bauberatung.de

	Bestand
	Planung
	Abriss
~~Garderobe~~	ehem. Nutzung

Kinder-, Familien- und Begegnungszentrum "Die Brücke" - 1. Bauabschnitt

in der Kita Gensinger Straße 58
10315 Berlin-Lichtenberg

EG

Alle Maße sind vor Bestellung und Ausführung vorort zu überprüfen. Bei Unstimmigkeiten ist Rücksprache mit der Bauleitung zu halten.

Planformat:	**A3**	**Plannr:**	**1.BA / A-01 Ind B**
Datum:	**29.10.2007**	**Maßstab:**	**1:100**