

Numrich Albrecht Klumpp

OSZ Sozialwesen Anna-Freud-Schule

Tag der Städtebauförderung 2018



Baukörper



Lageplan

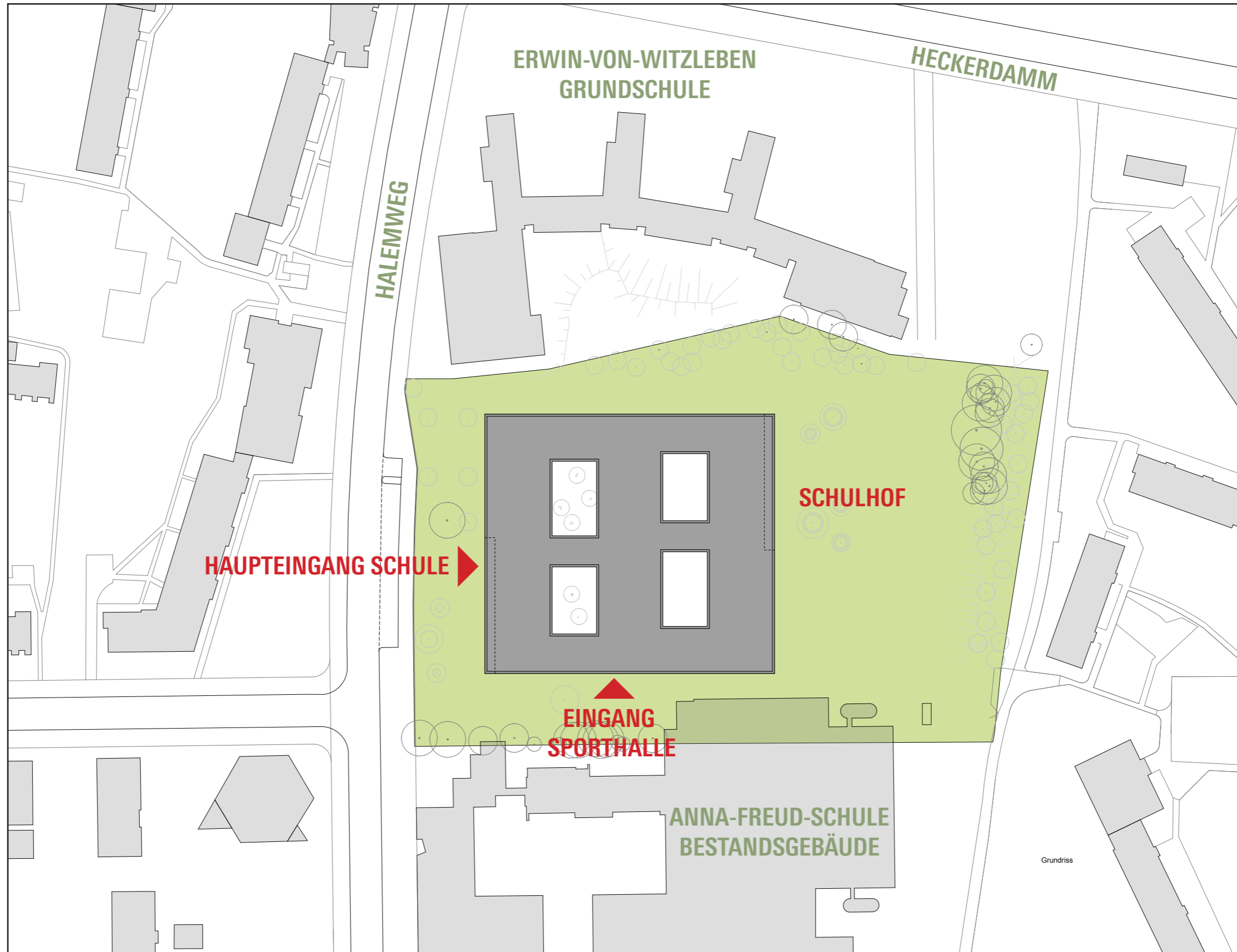

Grundrisse

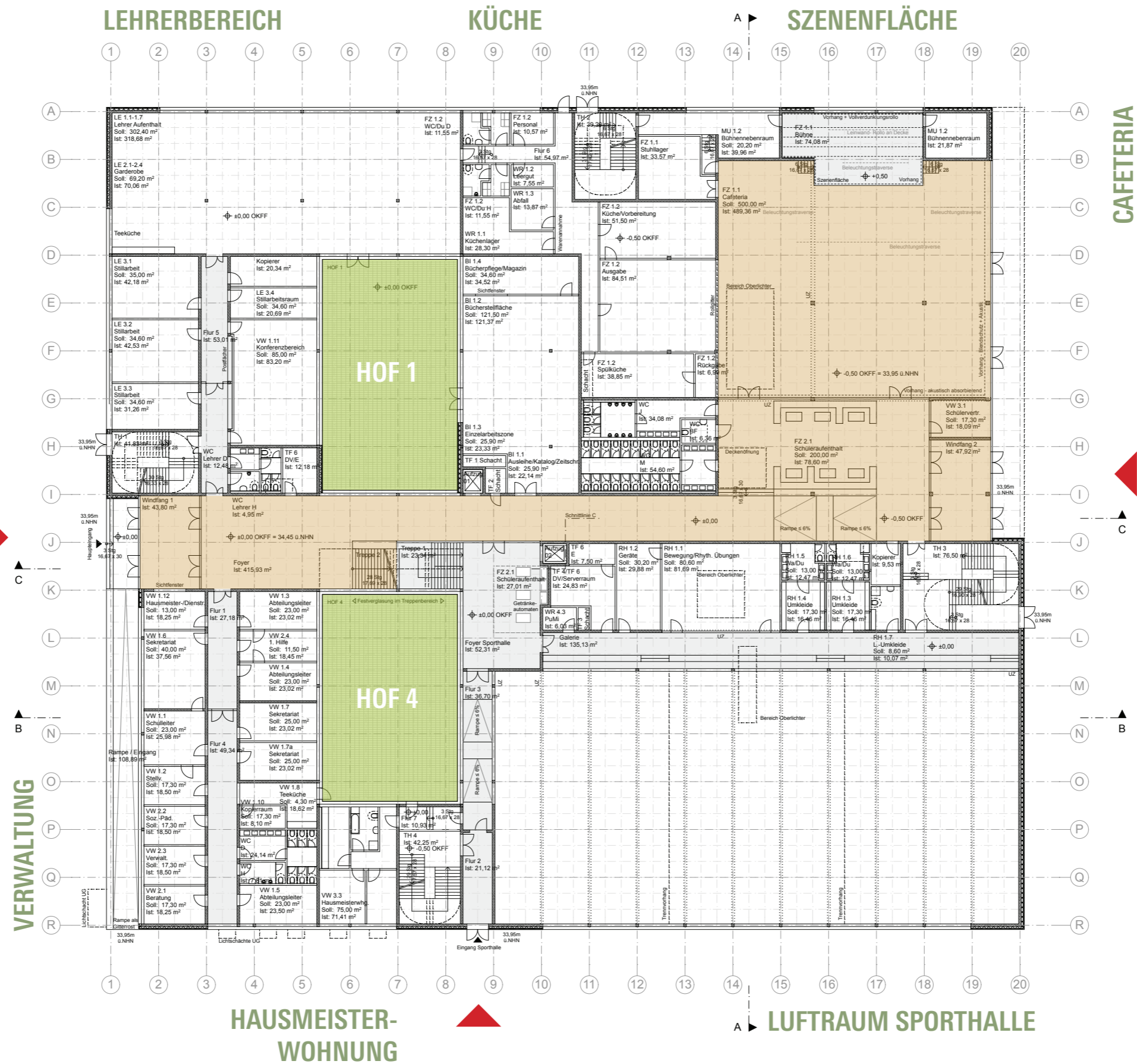

Grundriss Erdgeschoss

Grundrisse

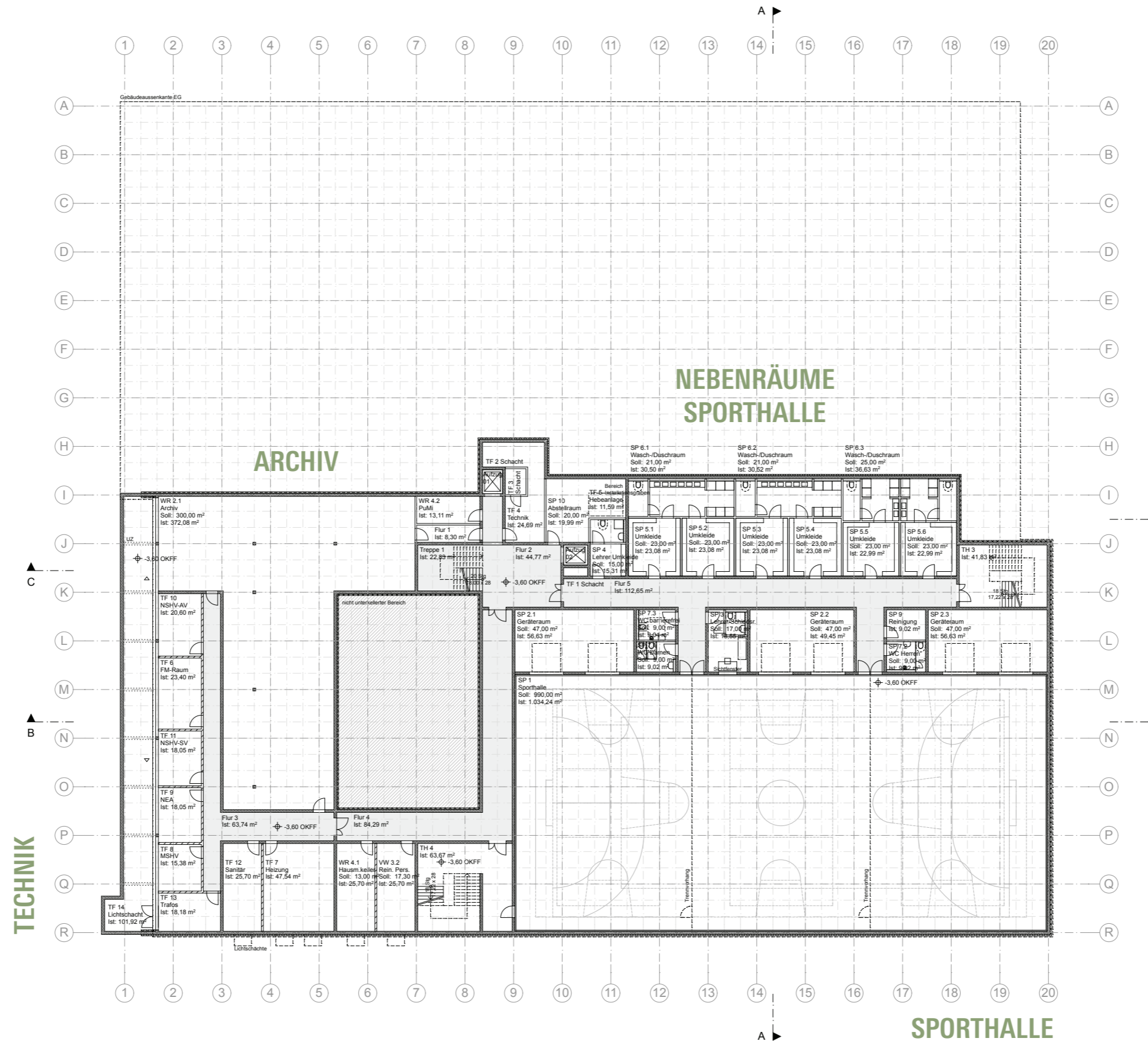

Grundriss Untergeschoss

Grundrisse



Grundriss 1. Obergeschoss

Grundrisse



Grundriss 2. Obergeschoss

Hochbauplanung Grundrisse

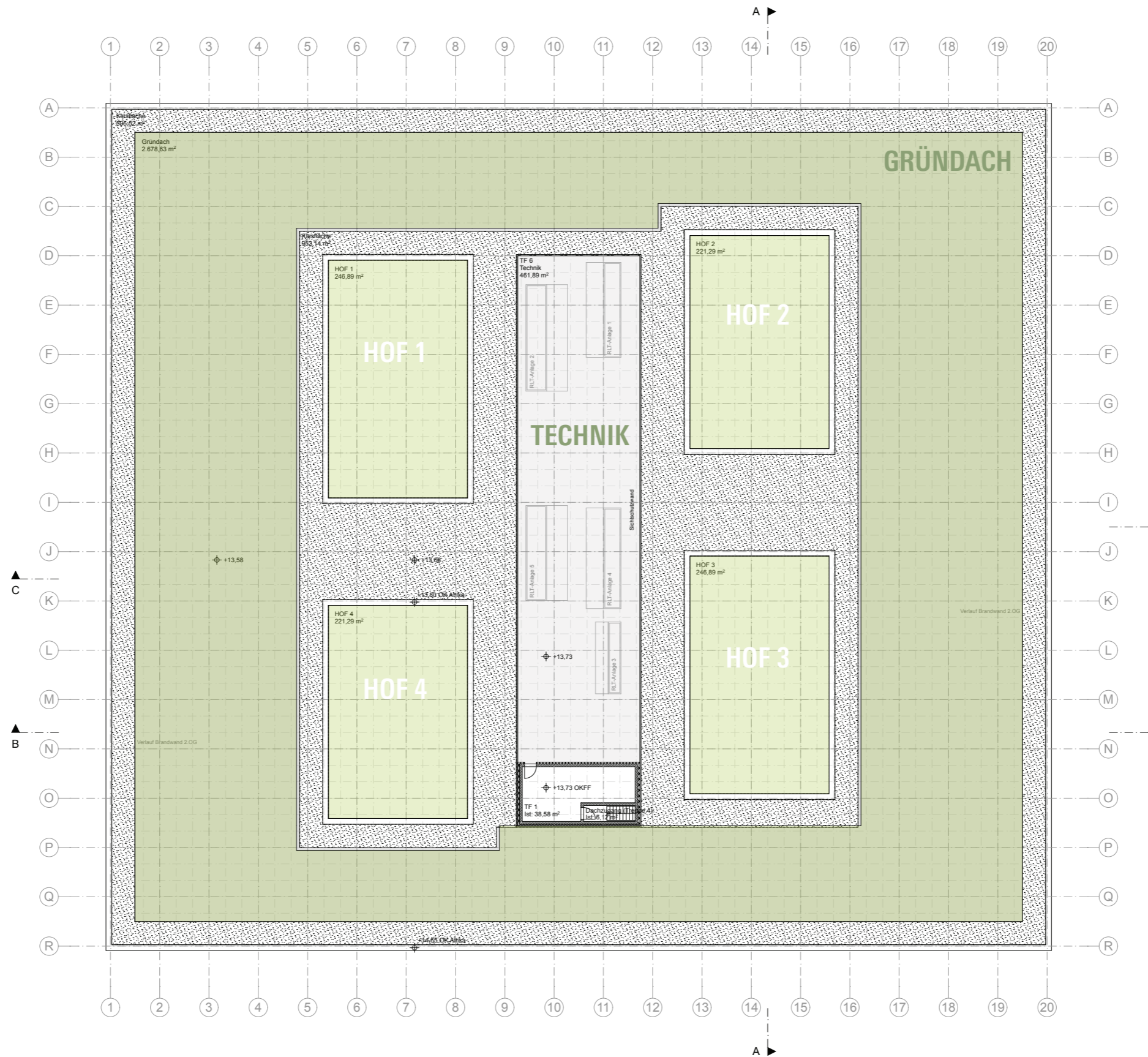

Dachaufsicht

Außenanlagenplanung

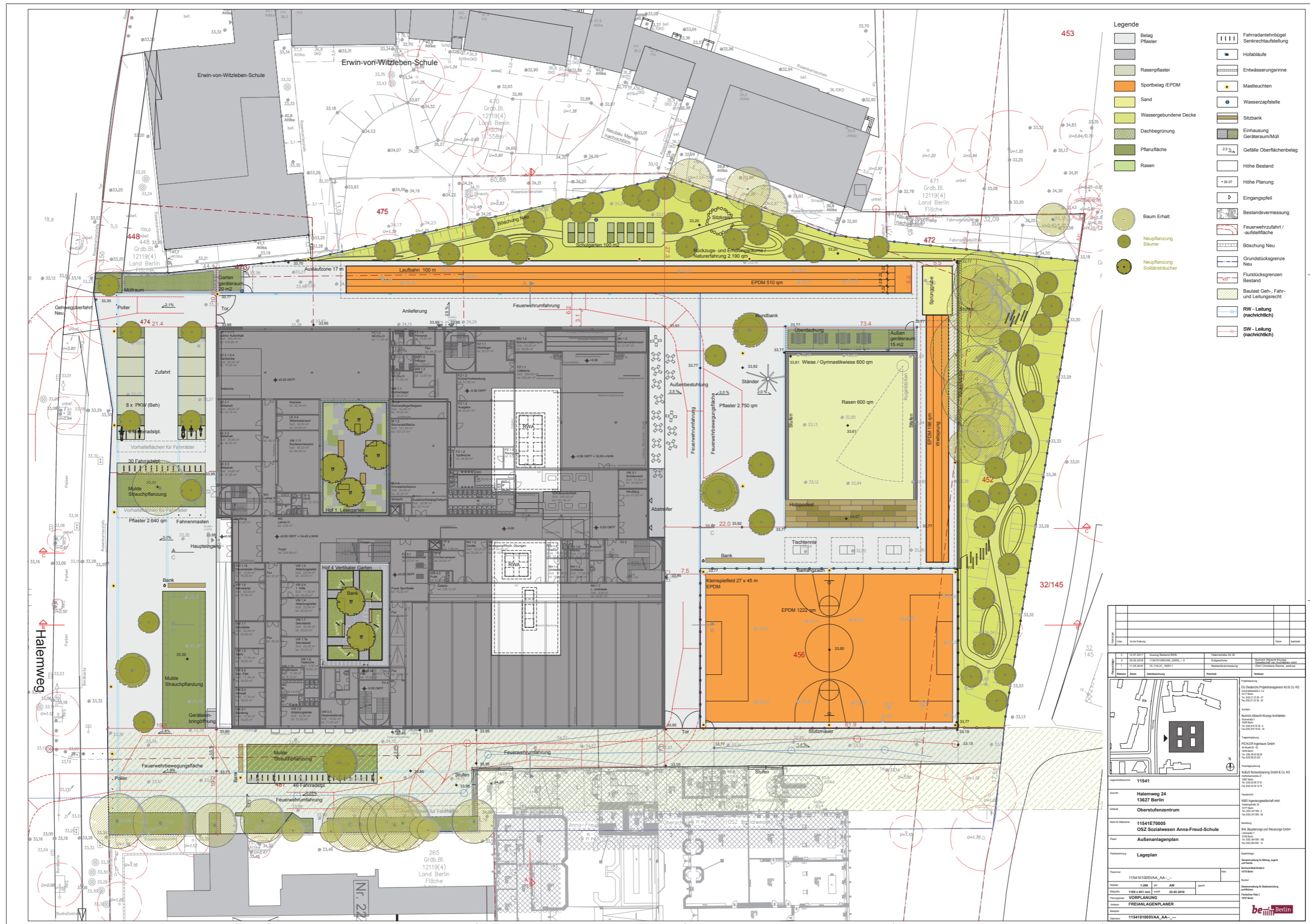

- Legende**
- Belag Pflaster
 - Rasengras
 - Sportbelag/EPDM
 - Sand
 - Wassergebundene Decke
 - Dachbegrünung
 - Pflanzfläche
 - Rasen
 - Baum Erhalt
 - Neupflanzung Bäume
 - Neupflanzung Solitärsträucher
 - Fahradstiege/Senkrechtstellung
 - Hofabläufe
 - Entwässerungsrinne
 - Mastleuchten
 - Wasserzapfstelle
 - Sitzbank
 - Einhausung Geräte-/Müll
 - Gefälle Oberflächenbelag
 - Höhe Bestand
 - Höhe Planung
 - Eingangspfeil
 - Bestandsvermessung
 - Feuerwehraufahrt / -aufstellfläche
 - Böschung Neu
 - Grundstücksgrenze Neu
 - Flurstücksgrenzen Bestand
 - Baulast Geh-, Fahr- und Leitungsrecht
 - RW - Leitung (nachrichtlich)
 - SW - Leitung (nachrichtlich)

<p>1 12.07.2017 Änderung Bestand 2016</p> <p>2 20.02.2018 1154101000VAA_AA_...-0</p> <p>3 11.02.2018 1154101000VAA_AA_...-1</p>		<p>1154101000VAA_AA_...-0</p> <p>1154101000VAA_AA_...-1</p>	<p>1154101000VAA_AA_...-0</p> <p>1154101000VAA_AA_...-1</p>
<p>11541</p> <p>Halemweg 24 13627 Berlin</p> <p>Oberstufenzentrum</p>			
<p>11541E70005</p> <p>OSZ Sozialwesen Anna-Freud-Schule</p> <p>Außenanlagenplan</p>			
<p>Lageplan</p>			
<p>1154101000VAA_AA_...-0</p> <p>AW</p> <p>22.02.2018</p> <p>VORPLANUNG</p> <p>FREIPLANER</p>			

Hochbauplanung Schnitt

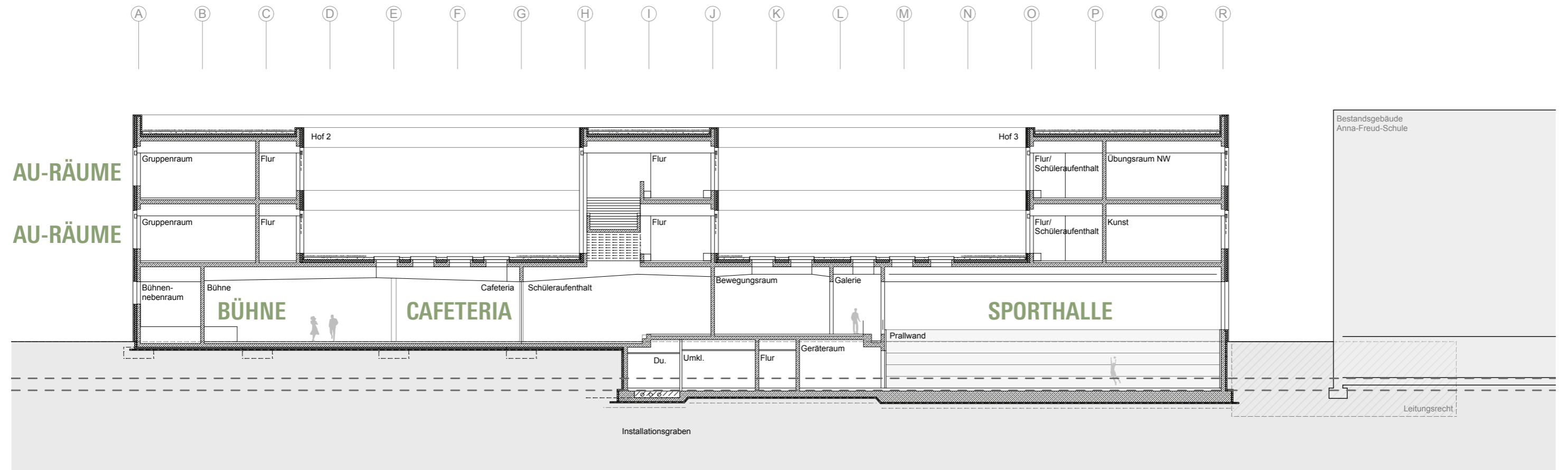

Schnitt A - A

Rahmenterminplan

Juni 2018	Beginn bauliche Vorbereitung Medienumschluss Fernwärme, Trinkwasser, Strom
Sommerferien 05.07. – 17.08.2018	Medienumschluss und Restarbeiten bis nach den Ferien
Okt. 2018	Beginn Baustelleneinrichtung für den 1. Bauabschnitt (Abbruch) und Trennung Brückenbauwerk AFS
bis Okt. 2019	Schadstoffsanierung, Abbruch Bestandsgebäude und Baugrube (Flächeninanspruchnahme s. BE-Plan)
Okt. 2019 bis Ende November 2021	Bauarbeiten 2. Bauabschnitt (Neubaumaßnahme) (s. BE-Plan des 2. BA)

Baustelle Abbruch

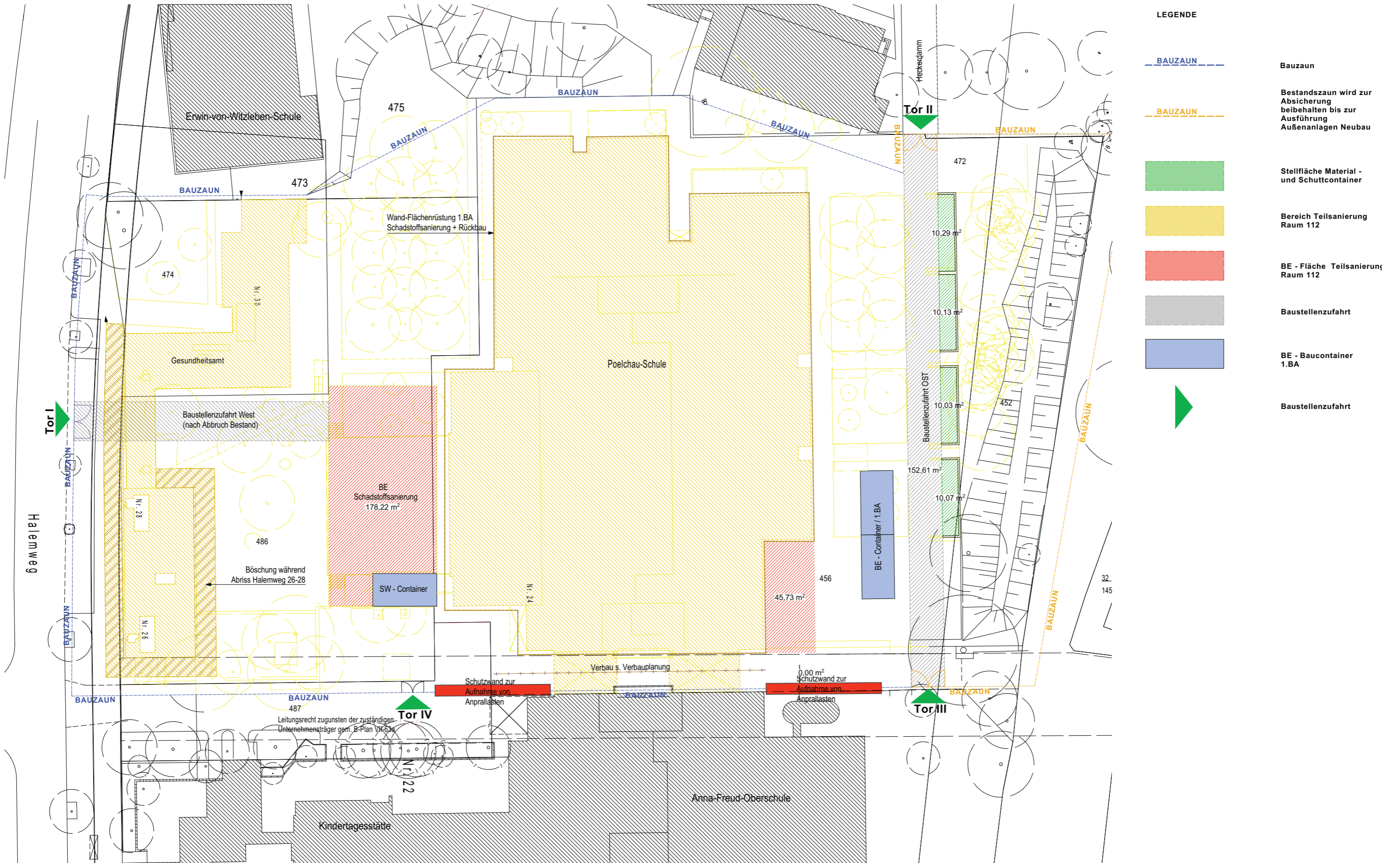

Baustelle Neubau

