



Dokumentation des Beteiligungsverfahrens

Calisthenics-Anlage im Bullengraben-Grünzug

Berlin - Brunsbütteler Damm / Heerstraße Nachhaltige Erneuerung	
Anlass	Planungsvorbereitendes Beteiligungsverfahren
Projekttitle	NE0502_2022 G-4.10.4 A Spielplatz am Bullengraben 1. FA Calisthenics-Anlage
Adresse	Bullengraben-Grünzug, süd. vom Geschwister-Scholl-Haus / Magistratsweg
Druchgeführt durch	Stadtkontor GmbH in Zusammenarbeit mit dem Geschwister-Scholl-Haus
Datum / Dauer	16.05. bis 07.06.2022
Ort der Beteiligung	Geschwister-Scholl-Haus sowie Direktansprache über „Schlüsselpersonen“ sowie Aushänge etc.

<p>Anlass</p>	<p>Der Bullengraben-Grünzug ist ein wichtiger Bestandteil vom „Grünen Ring“, einer der zentralen Schlüsselmaßnahmen im Fördergebiet Brunsbütteler Damm / Heerstraße im Programm Nachhaltige Erneuerung.</p> <p>Als Teil umfassender Ausgleichs- und Ersatzmaßnahmen für die Bahnverbindung Berlin-Hannover wurde der Bullengraben-Grünzug in den zurückliegenden Jahren umfassend neugestaltet. Heute ist er einer der 20 Grünen Hauptwanderwege Berlins. Südlich der Louise-Schröder-Siedlung wurden diverse Möglichkeiten für Spiel, Sport und Freizeit für unterschiedliche Zielgruppen geschaffen.</p> <p>Dennoch bestehen lt. Masterplan Spielen und Bewegen für die Bezirksregionen Brunsbütteler Damm und Heerstraße Nord erhebliche Defizite hinsichtlich der Versorgung mit öffentlichen Spielplätzen und das bei einem gleichzeitig prognostiziertem Bevölkerungsanstieg bis 2025ff und einem deutlich erhöhten Anteil von Kindern und Jugendlichen im Vergleich zum Bezirk bzw. zur Gesamtstadt.</p> <p>Im Rahmen des Beteiligungsverfahrens zum Masterplan Spielen und Bewegen wurde für den Bullengraben-Grünzug sehr deutlich der Bedarf in Richtung Sport- und Bewegungsangebote, dem Neubau von Fitnessgeräten/eines Parkours/von Calisthenics-Anlagen und der Entwicklung von generationsübergreifenden /senior*innengerechten Bewegungsangeboten formuliert. Diese Bedarfe wurden über die Stadteilkoordination Brunsbütteler Damm / Louise-Schröder-Siedlung bekräftigt.</p> <p>Im Zuge einer breit angelegten Befragung zum „Grünen Ring“, die im Zeitraum Dezember 2020 bis Mai 2021 über das Rundschreiben R2 zum Fördergebiet Brunsbütteler Damm / Heerstraße und die Beteiligungsplattform mein.berlin.de durchgeführt wurde, wurde dieser Wunsch nach mehr Fitnessgeräten und sportlichen Angeboten im Bullengraben-Grünzug ebenfalls klar zum Ausdruck gebracht.</p> <p>Aufgrund der umfangreichen naturschutzrechtlichen Anforderungen, die an alle im Bullengraben-Grünzug vorgesehenen Maßnahmen gestellt werden, fand im Sommer 2021 mit dem Straßen- und Grünflächenamt, dem Fachbereich Umwelt und Naturschutz, dem Fachbereich Stadtplanung und dem Gebietsbeauftragten eine erste gemeinsame Inaugenscheinnahme potenzieller Standorte statt. Im Ergebnis wurde der Standort unmittelbar südlich vom Geschwister-Scholl-Haus und westlich des Magistratsweges ausgewählt. Für diesen Standort sprach weiter, dass durch die Nähe zum Geschwister-Scholl-Haus erhebliche Synergieeffekte erzielbar sind. Der avisierte Standort kann direkt über den Garten der Einrichtung erreicht werden.</p> <p>Der Bau der Calisthenics-Anlage für Kinder und Jugendliche im Bereich Bullengraben / Magistratsweg ist für 2023 geplant. Das Beteiligungsverfahren diente der Vorbereitung der Planung.</p>
<p>Zielsetzung</p>	<p>Abfrage von Wünschen, Ideen sowie Präferenzen der Kindern- und Jugendlichen in Vorbereitung für die in 2023 geplante Errichtung der Calisthenics-Anlage am Standort Bullengraben / Magistratsweg.</p>

<p>Art des Verfahrens/ Durchführung</p>	<p>Die Beteiligung der Kinder und Jugendlichen wurde in Form einer Befragung mit vorgegebenem Fragebogen durchgeführt.</p> <p>Die Befragung wurde in enger Zusammenarbeit zwischen der Jugendfreizeiteinrichtung Geschwister-Scholl-Haus, dem Straßen- und Grünflächenamt und dem Gebietsbeauftragten Stadtkontor durchgeführt. Der Fragebogen wurde von der Jugendfreizeiteinrichtung entworfen und zwischen den Beteiligten abgestimmt. Die Befragung selbst wurde schwerpunktmäßig im und vor dem Geschwister-Scholl-Haus durchgeführt, sie wurde aber auch sehr stark von einzelnen „Schlüsselpersonen“ insbesondere im Bereich der Obstalleesiedlung und dem QM Heerstraße Nord sowie der bezirklichen Stadtteilkoordination im Bereich der Louise-Schröder-Siedlung unterstützt.</p> <p>Die Kinder und Jugendlichen hatten anhand des Fragebogens die Möglichkeit, eine Auswahl zwischen verschiedenen Modulen und Geräten einer Calisthenics-Anlage auszuwählen und dabei auch Präferenzen zu benennen (Wunsch 1 „Super wichtig“ / Wunsch 2 „Wichtig“ / Wunsch 3 „Wäre nicht schlecht“).</p> <p>Folgende Module standen zur Auswahl:</p> <table data-bbox="405 875 842 1066"> <tr> <td>Modul 1</td> <td>Stangen & Leitern</td> </tr> <tr> <td>Modul 2</td> <td>Bänke & Stepboxen</td> </tr> <tr> <td>Modul 3</td> <td>Barren & Bügel (Teil 1)</td> </tr> <tr> <td>Modul 4</td> <td>Barren & Bügel (Teil 2)</td> </tr> <tr> <td>Modul 5</td> <td>Wände & Griffmodule</td> </tr> <tr> <td>Modul 6</td> <td>Bänke & Stepboxen</td> </tr> </table> <p><small>Anmerkung: Seitens einiger Kinder und Jugendlicher im Geschwister-Scholl-Haus erfolgte der Hinweis, Modul 2 und 6 sei doppelt benannt. Eine entsprechende Berichtigung erfolgte im Zuge der Auswertung der Befragung</small></p> <p>Die Befragung wurde über einen Aushang am Ballfangzaun der Ballspielanlage südlich vom Geschwister-Scholl-Haus, über die Social-Media-Kanäle der Einrichtung (Instagram), staaken.info sowie mein.berlin.de beworben.</p> <p>Die Befragung lief über einen Zeitraum von gut drei Wochen (16.05. – 07.06.2022).</p>	Modul 1	Stangen & Leitern	Modul 2	Bänke & Stepboxen	Modul 3	Barren & Bügel (Teil 1)	Modul 4	Barren & Bügel (Teil 2)	Modul 5	Wände & Griffmodule	Modul 6	Bänke & Stepboxen
Modul 1	Stangen & Leitern												
Modul 2	Bänke & Stepboxen												
Modul 3	Barren & Bügel (Teil 1)												
Modul 4	Barren & Bügel (Teil 2)												
Modul 5	Wände & Griffmodule												
Modul 6	Bänke & Stepboxen												
<p>Ergebnisse</p>	<p>An der Befragung beteiligten sich 52 Personen. 12 der Befragten waren weiblichen Geschlechts (23%), 29 waren männlichen Geschlechts (56%), 11 Personen machten bezüglich des Geschlechts keine Angaben (21%).</p> <p>Der überwiegende Anteil der Befragten machte nur Angaben zu den Modulen und nicht – wie es möglich gewesen wäre – zu den einzelnen Geräten. Auf Nachfrage wurde erklärt, alle Geräte der jeweiligen Module seien doch „cool“.</p> <p>Knapp die Hälfte der Befragten äußerten nur zwei Prioritäten („Super wichtig“/„Wichtig“).</p> <p>In der Kategorie „Sehr wichtig“ genießt das Modul 2 (Bänke und Stepboxen) quer durch die Reihen die höchste Priorität. Auf dem zweiten Rang landet das Modul 4 (Barren und Bügel). Die Unterscheidung nach Geschlecht ergibt keinen Unterschied der Rangfolge.</p> <p>In der Kategorie „Wichtig“ genießt das Modul 4 (Barren und Bügel, Elemente 10-13) die höchste Priorität. Auf dem zweiten Rang landet das Modul 3 (Barren und Bügel, Elemente 1 - 9). Während sich bei den männlichen Befragten genau diese Reihenfolge widerspiegelt, präferierten die weiblichen Befragte das Modul 4, das Modul 1 (Stangen und Leitern) landet auf dem zweiten Platz</p>												

	<p>Um ein handhabbares Gesamtergebnis zu bekommen, wurde eine Gewichtung nach Priorität vorgenommen. Die Gewichtung der Wünsche wurde wie folgt vorgenommen:</p> <ul style="list-style-type: none"> ▪ Wunsch 1 „Super wichtig“ Faktor 1 ▪ Wunsch 2 „Wichtig“ Faktor 0,75 ▪ Wunsch 3 „Wäre nicht schlecht“ Faktor 0,5 <p>Nach der Gewichtung zeigt sich unverändert, dass sich die deutliche Mehrheit der Kinder und Jugendlichen das Modul 2 wünscht. Die Module M1 und M4 rücken etwas dichter aneinander und belegen nahezu gleichrangig den zweiten Platz.</p> <p>Unter den Vorschlägen „Was noch“ wurde u.a. geäußert:</p> <ul style="list-style-type: none"> ▪ Trampolin (3x) ▪ Schaukel (3x) ▪ Langhanteln mit Gewichten /2x) ▪ Trinkbrunnen (2x) ▪ Toilette ▪ Wasserrutsche ▪ Bänke ▪ Balanceelement ▪ Kabelzüge ▪ Turnring mit Seil ▪ Ballkanone
<p>Vorentwurf</p>	<p>Nach der Auswertung der Fragebögen hat das Grünflächenamt des Bezirks Vorentwürfe für die Calisthenics-Anlage erarbeitet. Die Präsentation der Vorentwürfe fand am 13.10. nachmittags im Geschwister-Scholl-Haus statt, knapp 20 Kinder und Jugendliche waren dabei. Der Baustadtrat, Herr Thorsten Schatz, eröffnete die Veranstaltung und bedankte sich bei allen Beteiligten und insbesondere den Kindern und Jugendlichen für das große Engagement im Rahmen des Beteiligungsverfahrens.</p> <p>Für das Grünflächenamt stellte Frau Hellenkamp die beiden Entwurfsvarianten vor, die Kinder und Jugendlichen empfanden ihre Vorstellungen und Wünsche ausreichend umgesetzt und berücksichtigt. Da es aber nicht jedem wirklich leichtfällt, sich spontan und in großer Runde zu den vorgestellten Plänen zu äußern, verblieben Pläne und zusammengefasste Erläuterungen vor Ort, die Kinder und Jugendlichen sollten noch einmal Gelegenheit bekommen, sich in Ruhe damit zu beschäftigen. Das Team des Geschwister-Scholl-Haus unterstützte sie erneut dabei. Das Grundkonzept der Calisthenics-Anlage wurde „für gut“ befunden, allerdings wünschten sich die Kinder und Jugendlichen als Bodenbelag / Fallschutz Tartan und nicht, wie in einer der Varianten vorgesehen, Holzhackschnitzel. Hier soll ein Boden- und Baugrundgutachten Klarheit verschaffen, welcher Belag schlussendlich verwendet werden kann und soll.</p> <p>Als Zusatzelemente sollen Slackline, Trampolin, eine drehbare Liegebank und eine Baubank, ergänzt durch 2 – 3 Fahrradständer, berücksichtigt werden.</p>
<p>Weitere Umsetzungsschritte</p>	<p>Nach Auswertung der Präsentation vor Ort erfolgt nunmehr die Planung und Ausschreibung durch das Grünflächenamt. Die fertige Planung soll erneut sowohl über die Social-Media-Kanäle des GSH als auch staaken.info veröffentlicht werden.</p> <p>Die Calisthenics-Anlage soll in 2023 gebaut werden und noch im gleichen Jahr an die Kinder und Jugendlichen zur Nutzung übergeben werden.</p>

Dokumentation



Geplanter Standort Bullengraben / Ecke Magistratsweg, südlich vom Geschwister-Scholl-Haus



Geplanter Standort Bullengraben / Ecke Magistratsweg, südlich vom Geschwister-Scholl-Haus

Jetzt gestartet - Umfrage bis 5. Juni, zur Planung von:

Calisthenics am Bullengraben!?!?

VERÖFFENTLICHT AM 18. MAI 2022



Viel gefragt, oft gewünscht und bei allen heiß begehrt, die ihre Muskeln, Sehnen und Gelenke stärken wollen: Die Stangen, Sprossen, Barren, Boxen, Bügel und Bänke einer Calisthenics-Anlage, wie sie nun im kommenden Jahr – im Rahmen des Städtebauprogramms "Nachhaltige Erneuerung" in Staaken – gleich neben dem *Geschwister-Scholl-Haus gsh* und den Skater-, Spiel- und Sportfeldern am *Bullengraben* errichtet werden soll.

Doch bevor es an die "Muckis" geht, [Weiterlesen](#) →

VERÖFFENTLICHT IN [GESUNDHEIT](#), [GSH JUGENDZENTRUM](#), [JUGEND](#), [NACHRICHTEN](#), [QUARTIERSMANAGEMENT](#), [SPORT](#), [STADTUMBAU WEST](#) [HINTERLASSE EINEN KOMMENTAR](#)

Werbung für das Beteiligungsverfahren via staaken.info.de

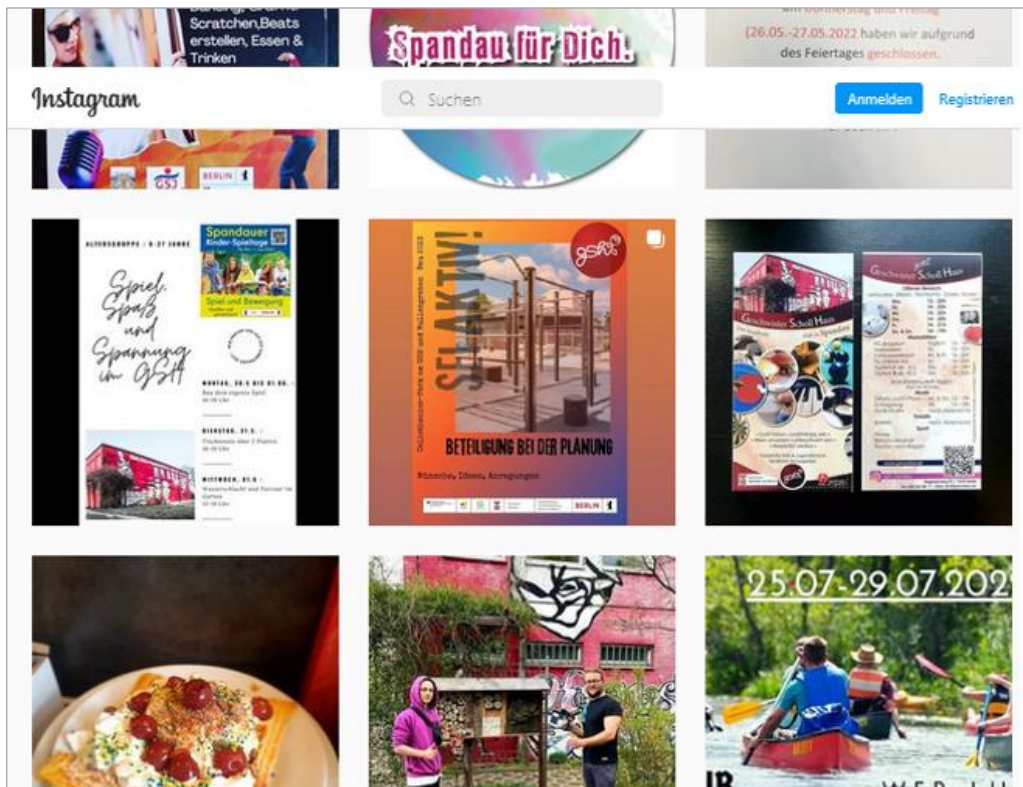

Werbung für das Beteiligungsverfahren via Instagram



Werbung für das Beteiligungsverfahren via Aushang am Ballfangzaun

Calisthenics-Park am GSH und Bullengraben Bau 2023

SEI AKTIV!

BETEILIGUNG BEI DER PLANUNG

Wünsche, Ideen, Anregungen

Der Calisthenics-Park wird kommen!

Mit Calisthenics den ganzen Körper trainieren, alleine oder in der Gruppe. Wir machen Euch fit!

Wann? Ab 2023!
Wo! Direkt neben dem Fußballfeld

An welchen Modulen und Elementen möchtest Du trainieren? Du hast die Wahl!

Die Befragung läuft bis 05.06.2022

Stimmzettel erhältst Du im Geschwister-Scholl-Haus (GSH) oder beim Quartiersmanagement! Nach der Befragung wird das Grünflächenamt einen ersten Entwurf bearbeiten und mit euch diskutieren. Voraussichtlich schon im September

MÖGLICHE ÜBUNGEN

TRAINIERBAR

1. Schultermuskel
2. Brustmuskel
3. Rückenmuskel
4. Gesäßmuskel
5. Oberschenkelmuskel
6. Wade muskel
7. Bauchmuskel
8. Bizeps Und Trizeps

STANGEN & LEITERN

MODUL 1

BÄNKE & STEPBOXEN

MODUL 2

BARREN & BÜGEL
1 2 3 7



MODUL 3

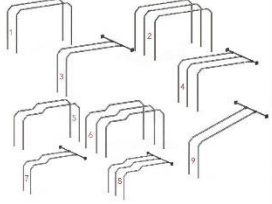

WÄNDE & GRIFFMODULE
1 2 3 7



MODUL 5



BARREN & BÜGEL
1 2 3 7



MODUL 4

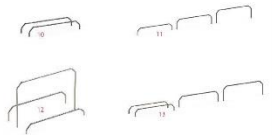

BÄNKE & STEPBOXEN
1 2 3 4 7



MODUL 6



WELCHE MODULE UND ELEMENTE MÖCHTE ICH?

WUNSCH 1: SUPER WICHTIG!

WUNSCH 2: WICHTIG

WUNSCH 3: WÄR NICHT SCHLECHT

WUNSCH 4: WAS NOCH?

Die Befragung läuft bis 05.06.2022

Ich bin: m w d Bitte ankreuzen

Ergebnisse der Befragung



Diagramm: Alle Modulwünsche nach Priorität und Geschlecht



Diagramm: Modulwünsche gewichtet nach Geschlecht



Diagramm: Anteil Befragter nach Geschlecht

Befragte	Numme	Name	Geschlec	Modulwünsche				Elementwünsche nach Modul								Vorschläge
				1. V	2. V	3. V	4. V	Wunsch 1				Wunsch 2				
								M	M2	M3	M4	M1	M2	M3	M4	
1		w		M2		M1				E1					E6	
2	Lukas	m		M2	M4											
3	Alex			M2	M4											
4	Paul	m		M2	M4											
5	Alex			M2	M4											
6	Steven	m		M3	M3											
7	Alex 2			M3	M3											
8	Benni	m		M1	M3											
9	Laura	w		M2	M4											
10	Inna	w		M1	M3											
11	Sina	w		M3	M4											
12	Emre	m		M2	M4											
13	Rodi			M2	M4											
14	Mona	w		M1	M4											
15	Maurice	m		M2	M4											
16	Fuad			M2	M4											
17	Romano	m		M2	M4											
18		w		M2	M1	M4	M3									
19		m		M4	M3	M2										Ballkanone
20		m		M2	M1	M4	M5									
21		m		M2	M1	M4										Schaukel, Aschenbecher
22		m		M5	M2	M2										Pool, Wasserrutsche
23		m		M2	M2	M2	M3									
24		m		M1	M4	M2										Bänke, Schaukel
25		w		M1	M3	M5										Trampolin
26		m		M4	M2	M1	M3									
27		m		M1	M4	M3	M2									
28		w		M2	M1	M2	M4									
29		m		M2												Trinkbrunnen
30	Taylan	m		M3						E6					E5	
31	Kevin	m		M4							E11				E10	
32	Daniel	m		M3						E3					E1	
33	Lara	w		M4							E12				E13	
34	Riando	m		M3						E3					E1	
35	Bimiar			M2						E2					E1	
36	Mitiko			M2						E2					E1	
37	Brayn	m		M2						E2					E1	
38	Ilagda			M1						E6					E9	
39	Alexia	w		M2						E1					E2	
40	Mahmou	m		M1						E6					E8	
41	Brsan			M1						E2					E1	
42	Andreas	m		M1						E6					E8	
43		m		M1	M4	M5	M2									
44		w		M2	M4	M2	M5									
45				M2	M3	M1										Langhantel mit Gewichten
46				M2	M1	M5										Langhantel mit Gewichten
47		m		M1	M2	M3										Kabelzüge, Turnringe mit Sei
48		m		M2	M3	M4	M1									Trampolin, Schaukeln
49		m		M2	M3	M5										Balaceelement
50		w		M2	M1	M4										Trampolin, Schaukel
51		m		M2	M1	M4										
52		m		M1	M3	M2										Trinkbrunnen, Toilette

M2 = M6 - Personen hatten M6 gewählt, wir werten das als M2

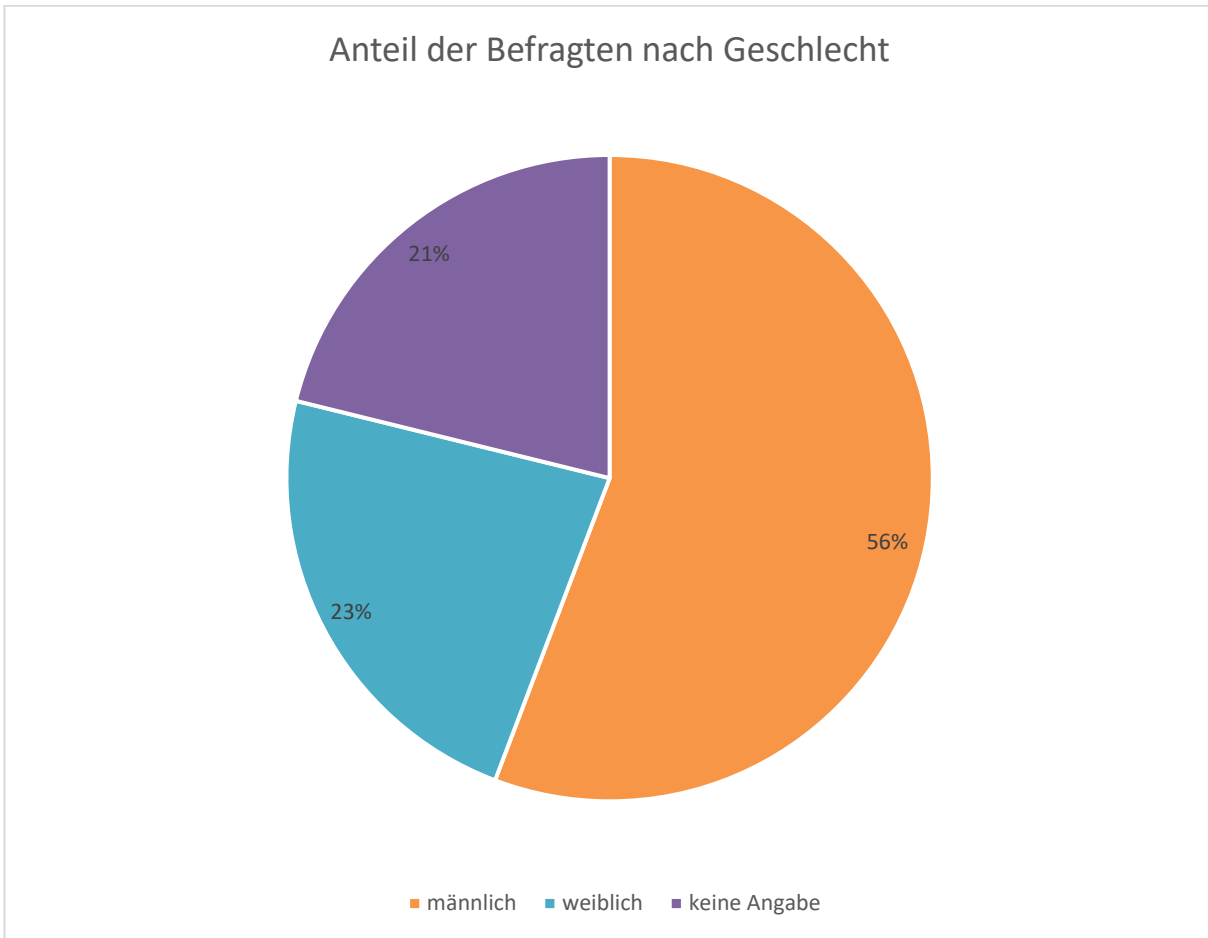
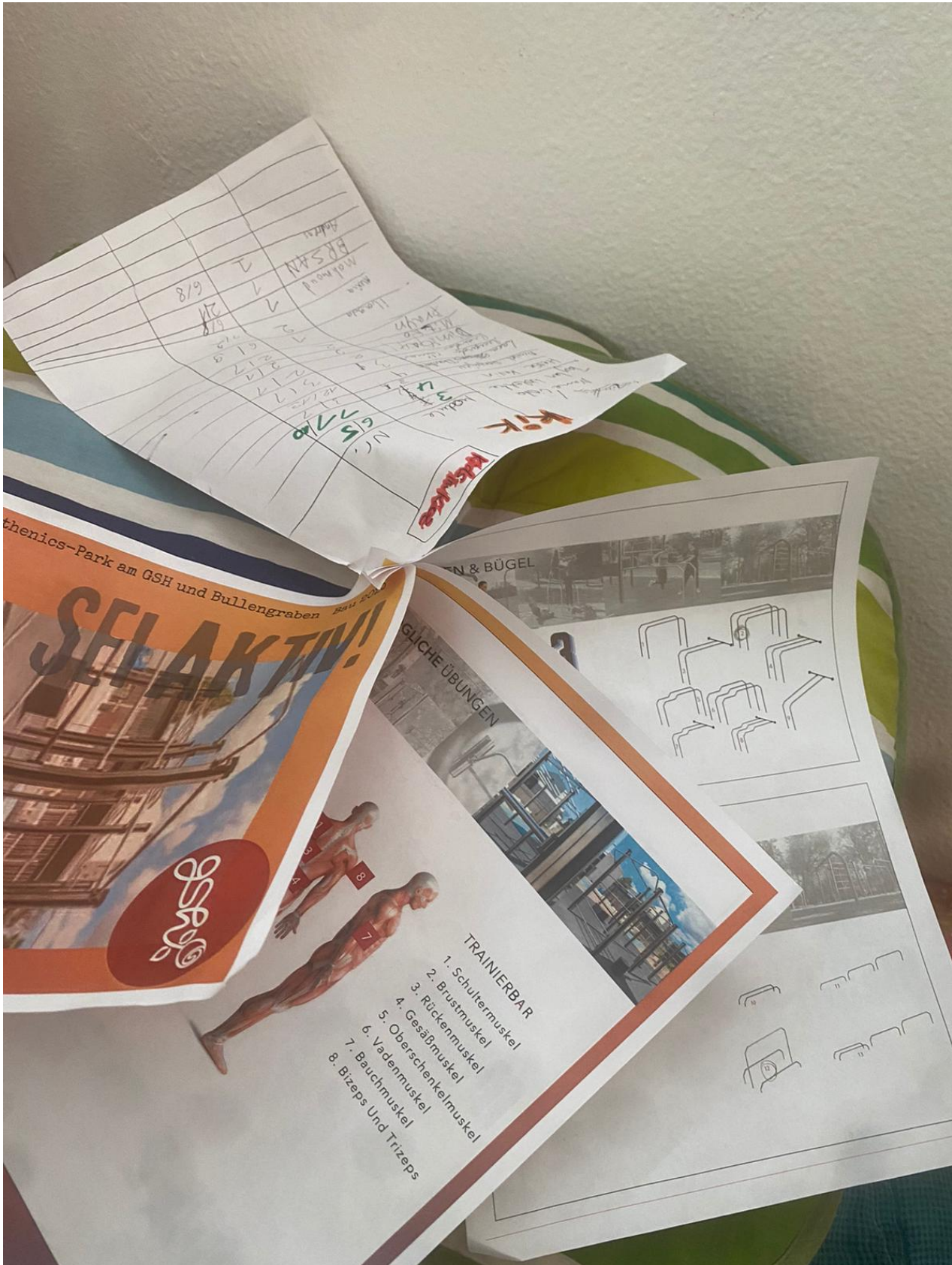

Der Fragebogen in Arbeit 1



Der Fragebogen in Arbeit 2

KIK

KIK-Liste

Name / Liste	Module	Nr.
Taylan Wolohke	3	6/5
Hesse Kevin	4	7/10
Daniel Dergajew	3	3/7
Lara Damer Dadet	4	12/13
Ricardo Ricardo Güner	3	3/7
Dimitry	2	2/1
Mitko	2	2/1
Brayn	2	2/7
ilayda	1	6/9
Auxia	2	7/2
mahmoud	1	6/8
BR SAN	1	2/1
Andreas	1	6/8

„Auswertungsmatrix“ 1

Welche Module am GSTH
Sportanlage?

Lukas	2 / 4	Mona	
Alex	2 / 4		1 / 4
Paul	2 / 4	Maurice	2 / 4
Alex	2 / 4	Fuad	2 / 4
Steven	3 / 3	Romane	2 / 4
Alex II	3 / 3		
Benni	1 / 3		
Laura	2 / 4		
Inna	1 / 3		
Sina	3 / 4		
EMRE	2 / 4		
Radi	2 / 4		

„Auswertungsmatrix“ 2



Durchführung der Befragung im Geschwister-Scholl-Haus

Calisthenics-Park am GSH und Bullengraben Bau 2023

SEI AKTIV!



**Präsentation
der Vorentwürfe
am 13.10.2022
ab 16:00 Uhr
im Geschwister-
Scholl-Haus**

BETEILIGUNG BEI DER PLANUNG

Wünsche, Ideen, Anregungen

						
---	---	---	---	---	--	---

Es ist soweit: Einladung zur Präsentation der Vorentwürfe



Präsentation vor Ort, Eröffnung durch den Baustadtrat, Herrn Thorsten Schatz



Angeregte Diskussion der Entwürfe

<p>Deine Anmerkungen:</p> <p>Bezirksamt Spandau von Berlin Abteilung : Bauen , Planen, Umwelt- und Naturschutz Straßen- und Grünflächenamt, FB Grünflächen Otternbuchtstraße 35, 13599 Berlin</p> <p>Vorentwurf (Variante 1) Calisthenics-Anlage Bullengraben-Grünzug südlich des Geschwister-Scholl-Hauses Magistratsweg 95, 13591 Berlin</p> <table border="1" data-bbox="475 1030 1356 1093"> <tr> <td>Maßstab: 1:300</td> <td>Bearb.: NH</td> <td>Gez.: NH</td> <td>Datum: 11.10.2022</td> <td>Plan-Nr.: 352-1/1</td> </tr> </table>		Maßstab: 1:300	Bearb.: NH	Gez.: NH	Datum: 11.10.2022	Plan-Nr.: 352-1/1
Maßstab: 1:300	Bearb.: NH	Gez.: NH	Datum: 11.10.2022	Plan-Nr.: 352-1/1		

<p>Deine Anmerkungen:</p> <p>Bezirksamt Spandau von Berlin Abteilung : Bauen , Planen, Umwelt- und Naturschutz Straßen- und Grünflächenamt, FB Grünflächen Otternbuchtstraße 35, 13599 Berlin</p> <p>Vorentwurf (Variante 2) Calisthenics-Anlage Bullengraben-Grünzug südlich des Geschwister-Scholl-Hauses Magistratsweg 95, 13591 Berlin</p> <table border="1" data-bbox="475 1921 1356 1982"> <tr> <td>Maßstab: 1:300</td> <td>Bearb.: NH</td> <td>Gez.: NH</td> <td>Datum: 11.10.2022</td> <td>Plan-Nr.: 352-1/1</td> </tr> </table>		Maßstab: 1:300	Bearb.: NH	Gez.: NH	Datum: 11.10.2022	Plan-Nr.: 352-1/1
Maßstab: 1:300	Bearb.: NH	Gez.: NH	Datum: 11.10.2022	Plan-Nr.: 352-1/1		

... und für spätere Nachfragen